

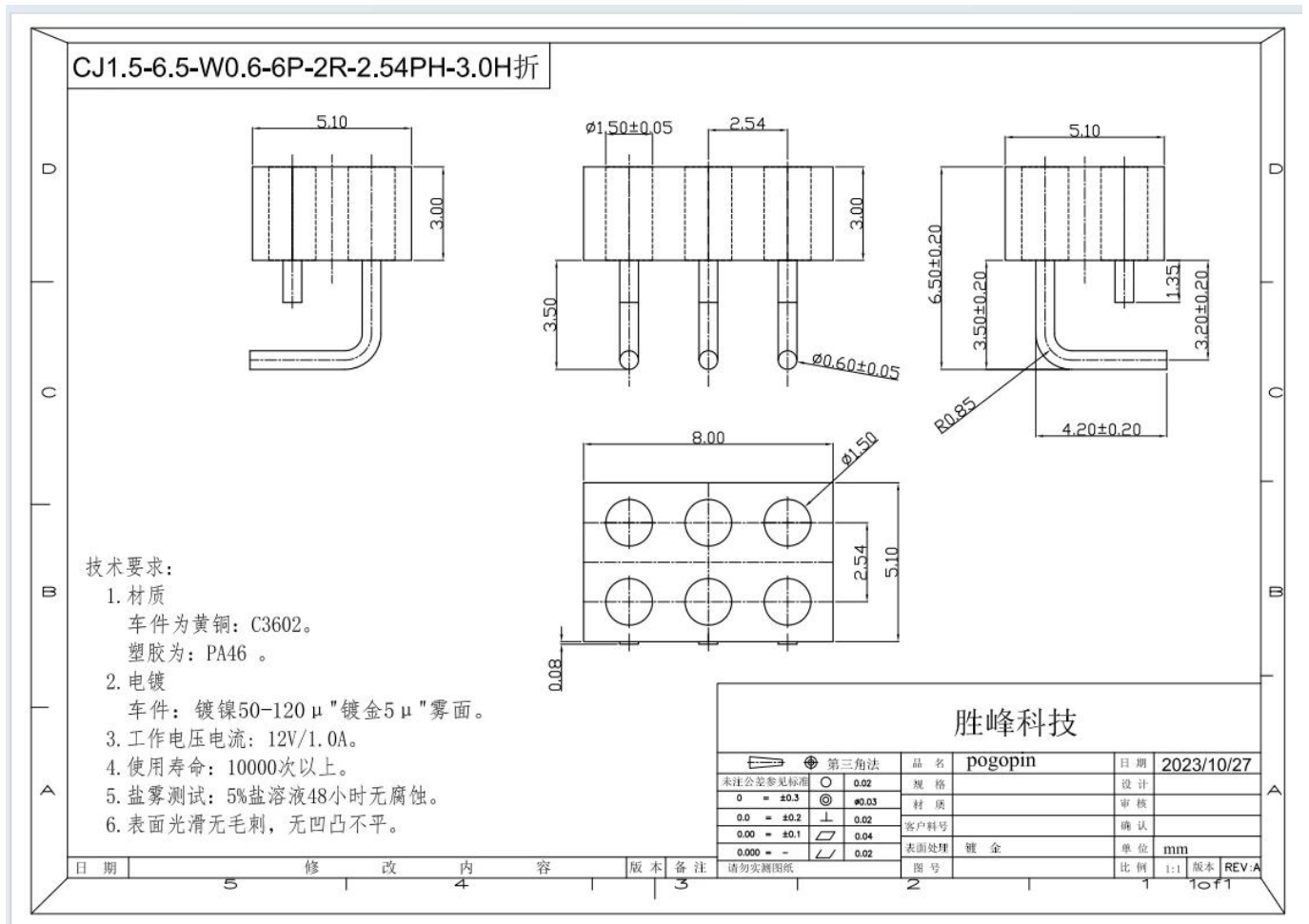

SFENG 1984年 10月 10日 注册。 00, 00, 00 0 000 000 00 00000。( 00 00 0 0000 00)0000 00 0 0000 00 000, 000 0000 0000 0000, 0000 00 00 0 00 000000 000000。 0000 00, 0000, 0000, 00, 00 0 00 00 00 0000 00 000000。



00 00	SF-00 0
MOQ	1000
0000	00000 00 0 0000 00 70



1. 000 24 00 00 0000 0000 0000 00 0 00000。
2. 0000 00000 00000 OEM 0000000。
3. 0000 0000 00000 0 00 000000 0000 00 0000 0 000000。

4. 鋼材 鋼管 鋼板 鋼絲 鋼釘 鋼螺絲 鋼絲繩 鋼索 鋼帶 鋼線



1. PCB, ICT, FCT 鋼材 鋼管 鋼板 鋼絲 鋼釘(鋼絲);
2. 鋼, 鋼管, 鋼板, 鋼絲 鋼管 鋼管 鋼管 鋼管 鋼管 鋼管 鋼管 鋼管 鋼管 鋼管(鋼管)
3. BGA 鋼 鋼管 鋼管 鋼管 鋼管 鋼管;
4. 鋼管 鋼管 鋼管, 鋼管, QZ 鋼 VZ 鋼管 LM 鋼;
5. 鋼管 鋼管, 鋼管 鋼管, 鋼管 鋼管;
6. 鋼管 鋼管 / 鋼管;
7. 鋼管 鋼管 鋼管, 30# OK 鋼管, 鋼管 鋼管, POM, 鋼管 鋼管

鋼管 鋼管 鋼管 鋼管 鋼管 鋼管 鋼管 鋼管 鋼管 鋼管!



1. Raw material warehouse



2. Lathe workshop



3. Assemble workshop



4. Quality inspection



5. Finished products



6. Packing



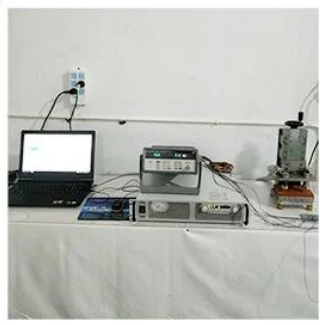

1. Agilent current testing

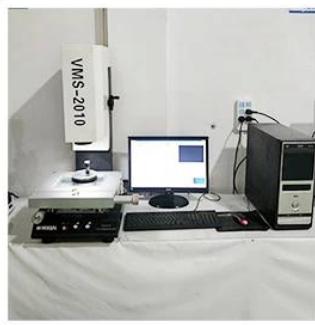

2. Quadratic element

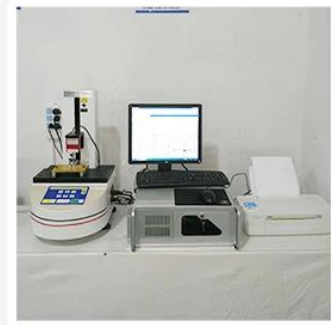

3. Load Curve Meter



4. Bond Test



5. Life Fatigue Test



6. Microscope



2023 ISO Certificate



Patent for Coaxial Structure



Patent for Honeycomb current probe



DHL, UPS, FedEx, TNT, EMS

Exwork, FOB, CNF, CIF



**Q1.** မြန်မာ့ ပို့ဆောင်ရေးကွန်ပဏီ?

A1: မြန်မာ့ပို့ဆောင်ရေးကွန်ပဏီသည် မြန်မာနိုင်ငံတွင် ပို့ဆောင်ရေးနှင့် လိုဂစ်စ်တစ်စ်ကို ပံ့ပိုးဆောင်ရွက်သည့် ကုမ္ပဏီဖြစ်သည်။

**Q2.** မြန်မာ့ ပို့ဆောင်ရေးကွန်ပဏီ?

A2: မြန်မာ့ပို့ဆောင်ရေးကွန်ပဏီသည် မြန်မာနိုင်ငံတွင် ပို့ဆောင်ရေးနှင့် လိုဂစ်စ်တစ်စ်ကို ပံ့ပိုးဆောင်ရွက်သည့် ကုမ္ပဏီဖြစ်သည်။

**Q3.** မြန်မာ့ ပို့ဆောင်ရေးကွန်ပဏီ?

A3: မြန်မာ့ပို့ဆောင်ရေးကွန်ပဏီသည် မြန်မာနိုင်ငံတွင် ပို့ဆောင်ရေးနှင့် လိုဂစ်စ်တစ်စ်ကို ပံ့ပိုးဆောင်ရွက်သည့် ကုမ္ပဏီဖြစ်သည်။

**Q4.** မြန်မာ့ ပို့ဆောင်ရေးကွန်ပဏီ?

A4: မြန်မာ့ပို့ဆောင်ရေးကွန်ပဏီသည် မြန်မာနိုင်ငံတွင် ပို့ဆောင်ရေးနှင့် လိုဂစ်စ်တစ်စ်ကို ပံ့ပိုးဆောင်ရွက်သည့် ကုမ္ပဏီဖြစ်သည်။

**Q5.** မြန်မာ့ ပို့ဆောင်ရေးကွန်ပဏီ?

A5: ㄛ! ㄛㄛㄛ ㄛㄛㄛ ㄛㄛㄛ ㄛㄛㄛㄛ ㄛㄛㄛㄛ ㄛㄛ ㄛㄛ ㄛㄛㄛ ㄛㄛㄛㄛ ㄛㄛ ㄛㄛㄛ ㄛㄛㄛㄛ.

**Q6.**ㄛㄛㄛ ㄛㄛㄛ ㄛ ㄛㄛㄛ?

A6: ㄛ, ㄛㄛㄛ ㄛㄛㄛ ㄛㄛ ㄛㄛㄛ ㄛㄛㄛ ㄛㄛㄛ ㄛㄛㄛㄛ.

**Q7.OEM**ㄛㄛ **ODM** ㄛㄛㄛ ㄛㄛㄛ ㄛ ㄛ ㄛㄛㄛ?

A7: ㄛㄛㄛ OEM/ODM ㄛㄛㄛ ㄛㄛ ㄛㄛ ㄛㄛㄛ ㄛㄛㄛ. ㄛㄛㄛ ㄛㄛㄛㄛ ㄛㄛㄛㄛㄛㄛ ㄛㄛㄛㄛ ㄛㄛ ㄛㄛㄛㄛ.

**Q8.** ㄛㄛ ㄛㄛㄛ ㄛㄛㄛ ㄛㄛㄛㄛ ㄛㄛㄛ?

A8: T/T ㄛㄛㄛ ㄛ ㄛㄛㄛ, L/C ㄛㄛ ㄛㄛㄛㄛ ㄛㄛㄛ ㄛ ㄛㄛㄛ ㄛ ㄛㄛㄛ ㄛㄛㄛ MOQ ㄛㄛㄛㄛ.